

ご利用者様氏名 (ID: 00000008)

生年月日

年齢

鈴木 ○○ 様

昭和2年2月24日

89歳

性別 女性

作成日

平成28年3月8日

測定月		10月	11月	12月	1月	2月	3月	4月	5月	6月	7月	8月	9月
開眼片足立ち	右 (秒)			28	25	31	45	31	45	45	53		
	左 (秒)			20	30	40	38	40	40	60	48		
ファンクショナルリーチ (cm)					30.8	15.4		9.6	25.1	23.7			
Timed up & go (秒)								106.9	56.4	45	40	32	
金魚すくい(立位・座位) (点)								85	78				
足踏み運動(立位・座位) (歩)								1093	2186	3089			
握力	右 (kg)												
	左 (kg)												
5m歩行	通常 (秒)												
	最大 (秒)												

開眼片足立ち

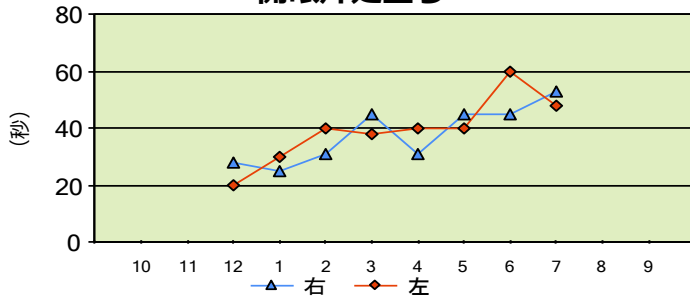

ファンクショナルリーチ

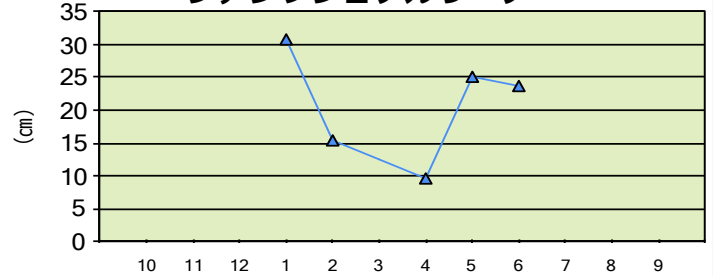

Timed up & go

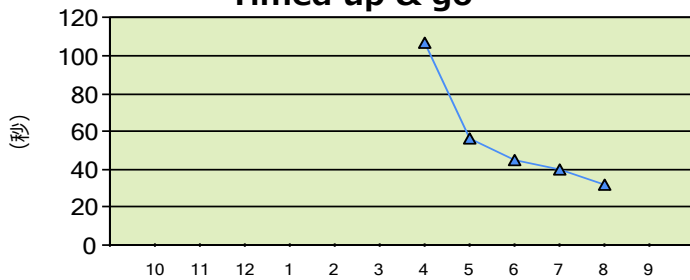

足踏み運動(立位・座位)

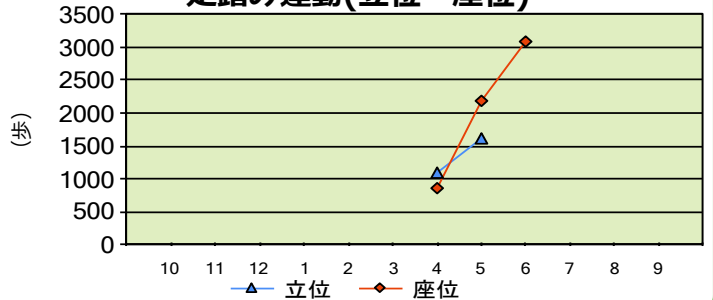

握力

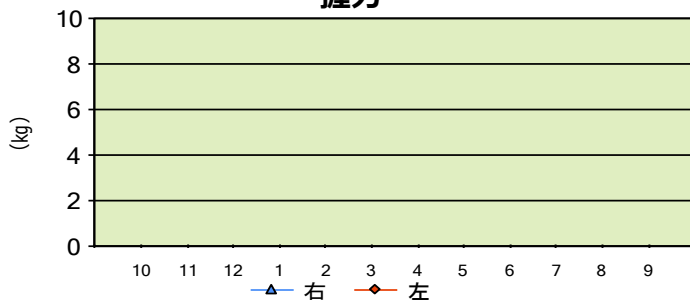

5m歩行

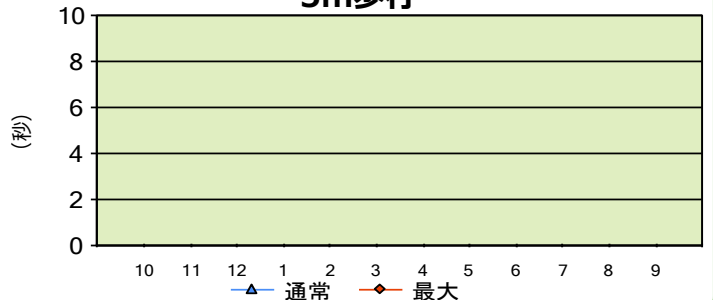

備考:

ご利用者様氏名 (ID: 00000008)

生年月日

年齢

鈴木 ○○ 様

昭和2年2月24日

89歳

性別 女性

作成日

平成28年3月8日

初期

3ヶ月前

現在

角度測定

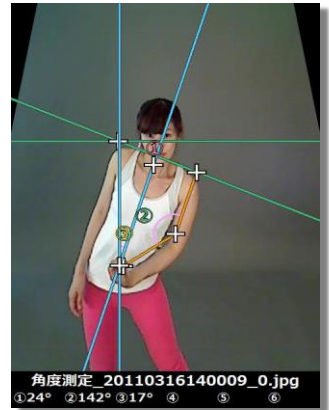
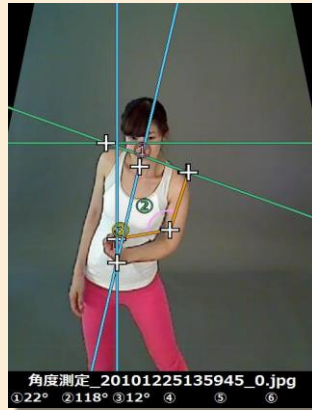
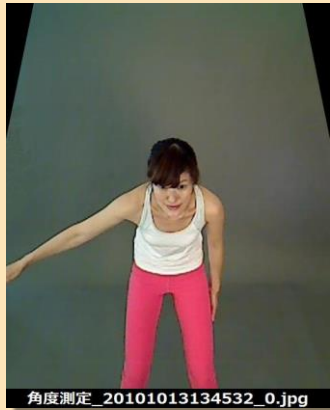

ファンクショナルリーチ

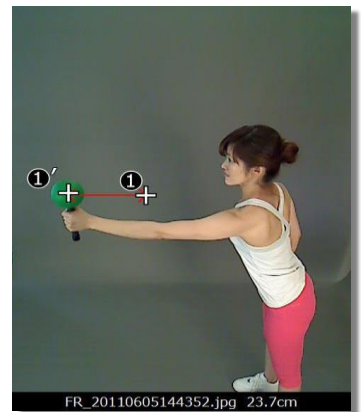
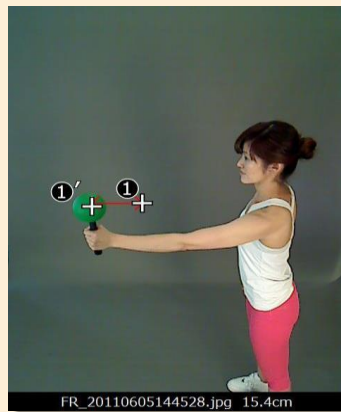
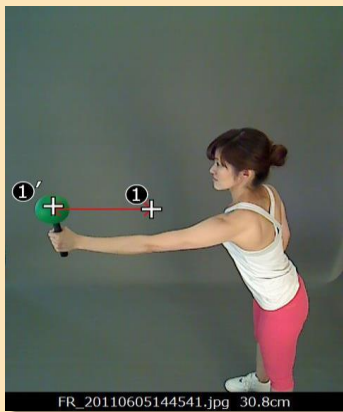

重心軌跡長(立位)

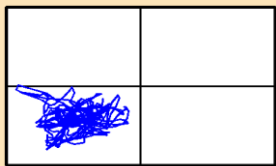

測定日時: 2010/12/10 10:32:55
軌跡長: 354.8cm

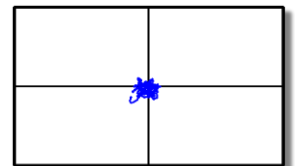

測定日時: 2011/02/27 16:36:06
軌跡長: 92.1cm

備考: